■ 概要

- 名称 WAKITA Soft
- 代表 脇田 哲志
- 所在地 愛知県新城市八名井字滝ノ入山下19-1
- 売上高 2,500万円(2013年)
- 事業内容 情報システム開発／自転車レース計測(ソフト開発)
- 主納入先 日本自転車競技連盟 日本マウンテンバイク協会、安城市体育課、全日本MCクロスカントリー、MFJ全日本エンデューロ、株)アウトドアスポーツ846、

■ 沿革

- | | |
|------|--|
| 2005 | MTBジャパンシリーズ計測会社として自転車競技連盟より承認を得る。富士機械製造(株)との請負業務開始(5軸ロボットのシステム開発)。 |
| 1998 | WAKITA Soft と屋号登録。独自システムによるMTBLレースの計測業務 |
| 1995 | 東芝情報システムとの契約。 |

■ 業務内容

● レースのエントリー受付業務

大会HPの作成、webエントリー、書留、郵便振込のエントリー業務。
大会要項のDM発送、受理書の作成発送、エントリーリストのweb公開、ゼッケンの作成。

● 計測業務

MTBレース全般(XC,ED,DH,4X,DSL)、ロードレース、マラソン、オフロードバイク(MX、ED、XC)。

● 完走証や表彰状の出力

大会のロゴやスポンサーを貼り付けた完走証や表彰状を出力。

● 結果の web管理

ライブリザルト、レース状況をモニタ表示、レース終了後即インターネット上にリザルト公開。

● レースに合わせたシステムを開発しレース時間を短縮

特別な集計方法にもシステムの作成から行い、結果出力までの時間を短縮。

DownHill System

- ・ FIS のレベル2(国内選手権)に対応するシステムを基に構築してあります。

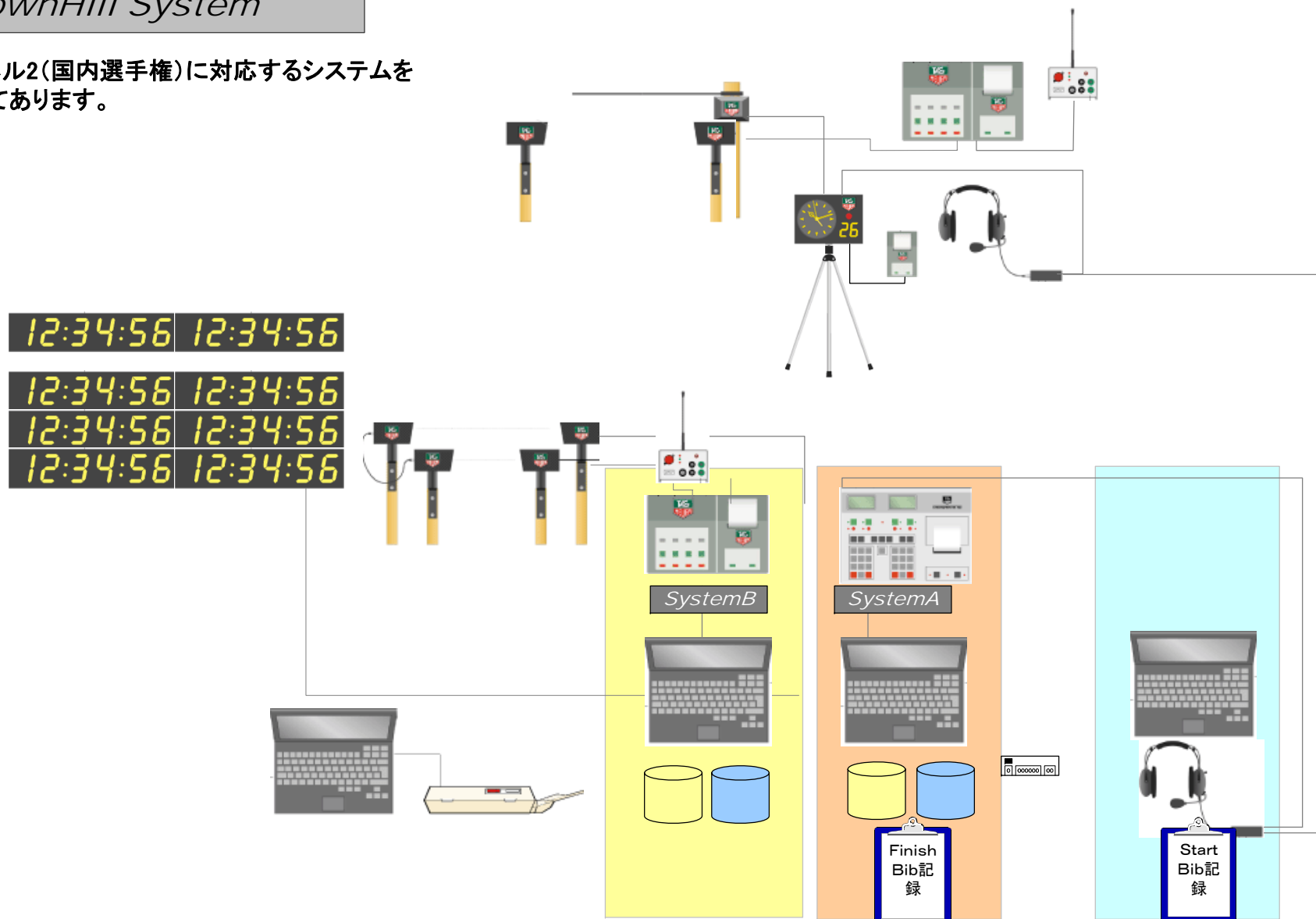

マラソン & XC System

・基本的にタグによる計測。

・タグ読み取り装置は2003年3月に陸上競技連盟にて承認を得ています。

・タグの取り付け方法はバンドを使用し、フロントフォークに装着する。EDはアングルバンドで足首に付けバトン代わりにする。

・HDVカメラ(ハイビジョンカメラ)によるゴールラインの監視。
レース中録画しながら判定も可能。

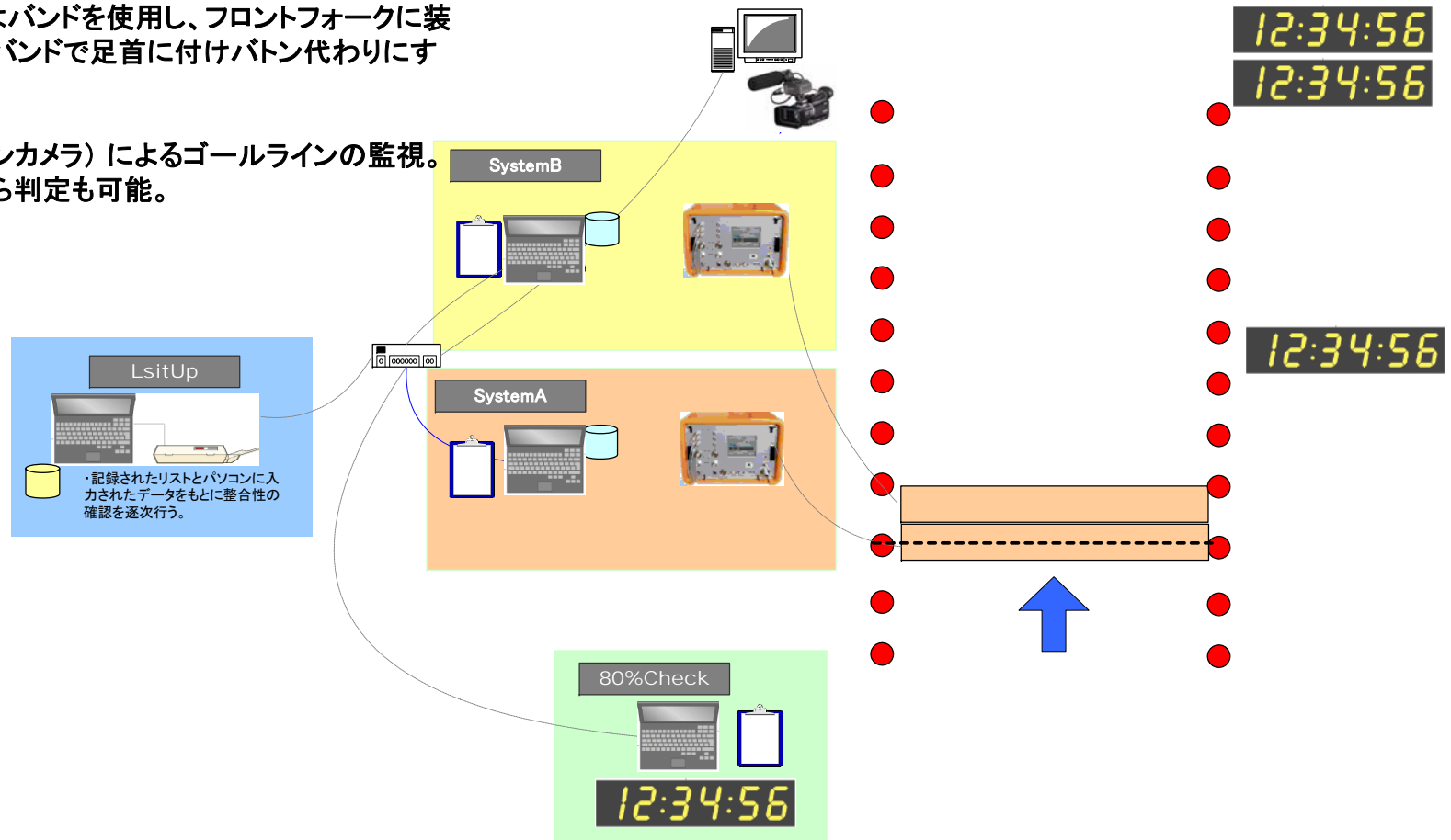

記録証

- 大会のロゴ等を貼り付け可能。
- 記録証の自動出力対応中。



2014 JNCC-R4 71 トホア鈴蘭

出走記録証明書 2014/06/08

脇田 哲志 殿 セッケン: 356

記録 12 laps 3:02:0 . 7

CompGP B 14位/ 73
Comp総合 61位/ 194

クロスハーフ ompGP 125 3/ 15
クロスハーフ ompGP ompベテラン 10/ 40

SPLレジン クロスハーフ-KTMアップ ompB 5/ 27

LapTime 14:56.46 14:23.04 13:57.15 14:22.10 15:28.85 15:40.05 16:57.55 15:11.85 15:05.40 15:15.87 14:35.44 16:16.21

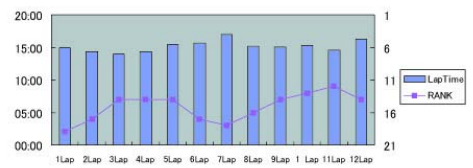

リザルト

- 大会のロゴ等を貼り付け可能。



MFJ 全日本エンデュー 選手権第2戦 ラウンド2 近畿大会

Official Results 2014/07/27 1/1

全日本-IA Date: 2014/07/27 TIME: 16:49

RANK	DIS	NAME	MACHINE	DIS	TEAM	TEST TIME	PENALTY TIME	TOTAL TIME	GAP
ET1	ET2	ET3	ET4	ET5	ET6	ET7	ET8	FraX	
1	3	脇田 哲志	251 4 YZF	3:42.07	TEAM R&W h YAMHA	53:54.05		1:01:41.45	00:00.00
5	5	針村 志	311 4 YZF	3:44.01	TEAM TARGET	53:4.95		1:02:05.30	00:3.8
3	太田 真成	311 YZF	3:52.08	TEAM RABBIT w h ACER&S.com	57:09.98		1:05:21.87	03:40.39	
4	10	渡邊 徳也	311 YZF	3:56.44	TEAM R&W h YAMHA	57:30.9		1:05:36.22	03:54.74
5	1	内山 拓太郎	311 YZF	3:58.02	TEAM R&W h YAMHA	57:3.99		1:05:45.6	04:04.1
6	西森 祐一	311 YZF	4:00.22	TEAM R&W h YAMHA	59:04.77		1:07:14.3	05:3.91	
7	小池 浩司	311 YZF	4:02.02	TEAM R&W h YAMHA	59:03.9		1:07:2.50	05:48.0	
8	14	太田 幸仁	311 YZF	4:02.38	TEAM RABBIT w h ACER&S.com	59:14.40		1:07:46.75	06:05.7
9	1	永木 隼二	311 YZF	4:07.40	TEAM R&W h YAMHA	1:00:18.07		1:08:47.33	07:05.85
10	6	堀家 拓	311 YZF	4:09.02	TEAM R&W h YAMHA	1:0:9.50		1:10:30.26	08:56.78
11	13	大川 誠	311 YZF	4:17.38	TEAM R&W h YAMHA	1:0:46.55		1:11:3.48	09:58.00
1	11	大川原 潤	311 YZF	4:20.14	TEAM R&W h YAMHA	1:03:50.47		1:12:35.68	10:54.0
13	7	岸上 雄介	311 YZF	4:22.02	TEAM R&W h YAMHA	1:03:37.88		1:12:48.43	11:07.00
14	4	渡川 謙之	311 YZF	4:32.16	TEAM R&W h YAMHA	1:03:0.10		1:15:26.82	13:45.34
15	17	阿部 達夫	311 YZF	4:35.02	TEAM R&W h YAMHA	1:0:45.95		1:23:17.25	1:35.77

※IA/Bの同一タイムコントロール クラスに於いて、公平性に欠ける判断し、TCSのペナルティをキャンセルとする。

審査委員長 競技監督 時計長

Timing by WAKITA Soft

■ 計測風景

●ED計測風景と計測車内。



■ 選手配布資料

●タグ利用時、選手への配布資料。



TORSO TAG 使用について

本大会は計測用のタグ (Torso Tag) を使用して計測を行います。お手数をお掛けしますが記載の注意点にご協力をお願い致します。



バンドからタグを抜き取らないでください。



ゼッケン番号の異なる選手間での交換はしないでください。タグには各選手の情報が記憶されています。交換すると正しい結果が出なくなります。



ねじったり強い衝撃を与えないでください。また、完全防水ではありません。水の中へ入れたりしないでください。

レース終了後は速やかに返却をお願いします。紛失及び返却なき場合は、破損費5000円を申し受けさせていただきます。

WAKITA Soft
www.wakitasoft.com

正確かつ迅速な計測の為、ご協力宜しくお願いたします。

■ 個人情報保護方針

個人情報保護方針

WAKITA Soft は、個人情報の重要性を認識するとともに、個人情報を保護することは重大な社会的責務であるとともに、社会の信頼を得て企業活動を推進するために不可欠な要件であると認識しております。

1. 個人情報の範囲と利用目的

当本部の事業活動やサービス提供の過程で収集した、個人を特定できる情報を範囲とします。

個人情報	利用目的
氏名、住所、生年月日、性別、電話番号、メールアドレス	・ 大会の運営を円滑に行うため。 ・ WAKITA Soft が業務を行う大会の告知のため。
氏名、住所(市、町等まで)、年齢 大会の成績	・大会の成績を告知するため。

2. 第三者への提供

個人情報は、ご本人の同意を得た場合または法令の定めがある場合を除き、第三者に提供することはいたしません。

3. 情報セキュリティの確保と向上

収集させて頂いた個人情報については、不正アクセスや紛失、破壊、改ざん及び漏えいなどに対する予防ならびに是正に努め、合理的な安全対策を講じます。

また、継続して情報セキュリティの確保・向上に努めます。

4. 個人情報の訂正・削除・開示

ご本人から、登録されている個人情報について訂正・削除・開示の請求があった場合は、迅速に対応いたします。

WAKITA Soft が保有する個人情報の取り扱い、および訂正・削除・開示等に関するお問い合わせ先は、以下の通りです。

441-1337 愛知県新城市八名井字滝ノ入山下 19-1

WAKITA Soft

0536-29-0943